Vår historia och Rotarys värld!

Peter Glimvall

Vår historia i korthet

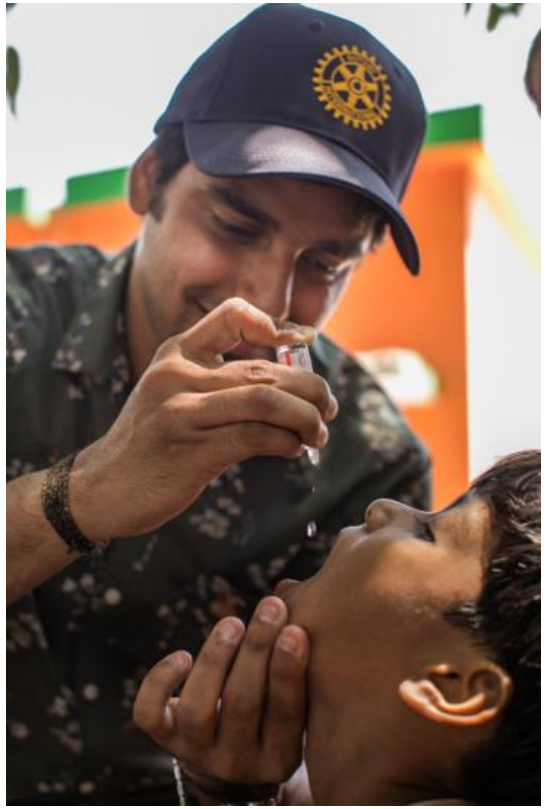

Från 1905

Till idag!

I begynnelsen

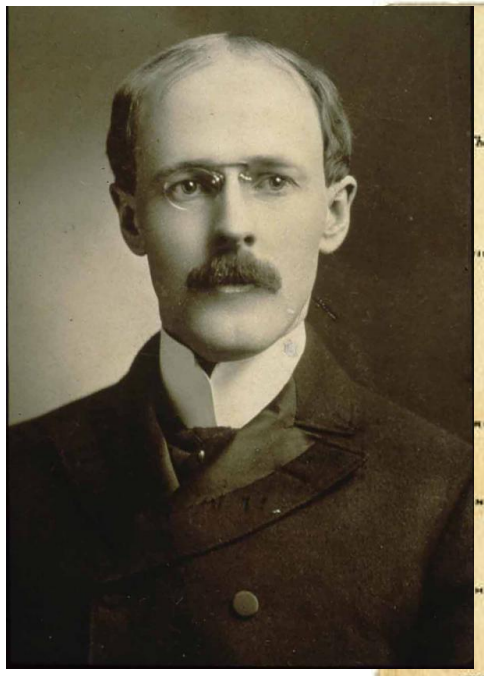

Public Comfort Stations

The topic is many-sided and can be treated to best advantage if we start out with recognition of this fact and with due appreciation of its significance.

WILL THE PROPOSED MEASURE REQUIRE THE CITY COUNCIL TO APPROPRIATE MONEY FOR PURPOSES UNTRIED BY OTHER MUNICIPALITIES? ARE PUBLIC COMFORT STATIONS EXPERIMENTAL?

HUGO S. GROSSER
City Statistician

THE EXIGENCY OF THE LOOP DISTRICT

AUGUSTUS D. CURTIS
Of the Hamilton Club

ARE THESE INSTITUTIONS RECONCILABLE WITH AN ARTISTIC CHICAGO?

JAMES WILLIAM PATTISON
Secy. Municipal Art League of Chicago

IN WHOM SHOULD THE EXPENSE OF ESTABLISHING PUBLIC COMFORT STATIONS FALL?

DONALD M. CARTER
Of the Committee on Public Comfort Stations of the Rotary Club

CHICAGO MUST KEEP ABREAST OF THE TIMES IN MUNICIPAL IMPROVEMENTS

EDWIN G. FOREMAN
Of Committee on Public Comfort Stations Commercial Club of Chicago

WHAT BEARING, IF ANY, WOULD THE ESTABLISHMENT OF PUBLIC COMFORT STATIONS HAVE ON SANITARY CONDITIONS?

CHAS. D. BALL
Chief Sanitary Inspector

23 februari 1905 i Chicago….

..möttes 4 gentlemän:

Advokaten **Paul Harris**

Kolhandlaren Silvester Schiele

Skräddaren Hiram Shorey

Gruvingenjören Gustavus Loehr

och startade den första Rotaryklubben.

Affärsutbyte och kamratskap var syftet.

Lokala projekt

De första lokala projekten genomfördes av Rotaryklubben i Chicago1907.

Man köpte en ny häst till prästen och man byggde offentliga toaletter.

Rotary

Vårt motto!

Mottot introducerades på konventet 1911. Fastställdes officiellt 1950

Första tidningen kom 1911

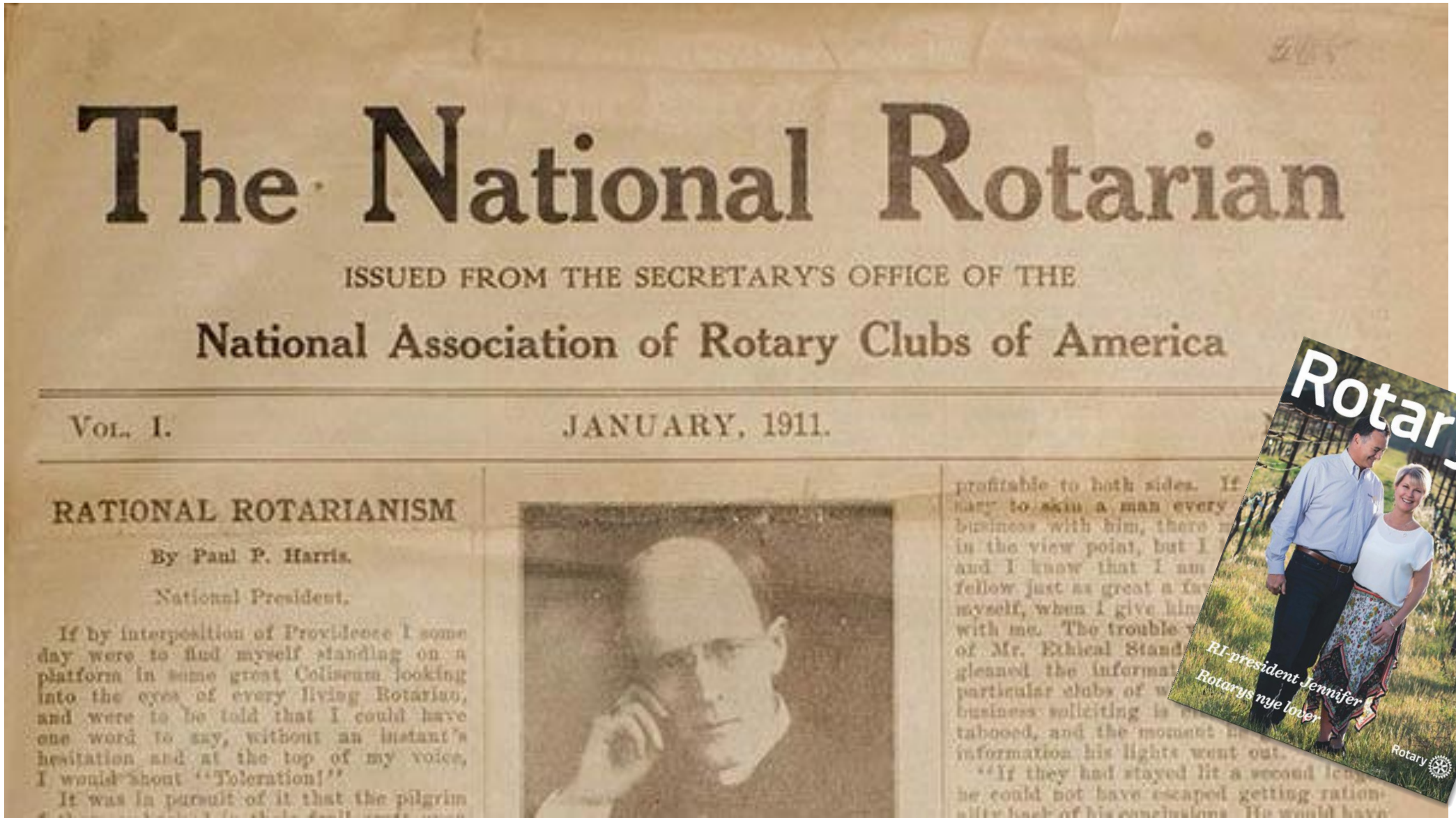

The National Rotarian

ISSUED FROM THE SECRETARY'S OFFICE OF THE

National Association of Rotary Clubs of America

VOL. I. JANUARY, 1911.

RATIONAL ROTARIANISM

By Paul P. Harris,

National President.

If by interposition of Providence I some day were to find myself standing on a platform in some great Coliseum looking into the eyes of every living Rotarian, and were to be told that I could have one word to say, without an instant's hesitation and at the top of my voice, I would shout "Toleration!"

It was in pursuit of it that the pilgrim

profitable to both sides. If
to skin a man every
business with him, there
in the view point, but I
and I know that I am
fellow just as great a fa
myself, when I give hi
with me. The trouble
of Mr. Ethical Stand
gleaned the informa
particular clubs of
business soliciting is
tabooed, and the moment
information his lights went out.

"If they had stayed lit a second
he could not have escaped getting ration-

Rotary blir internationellt 1912

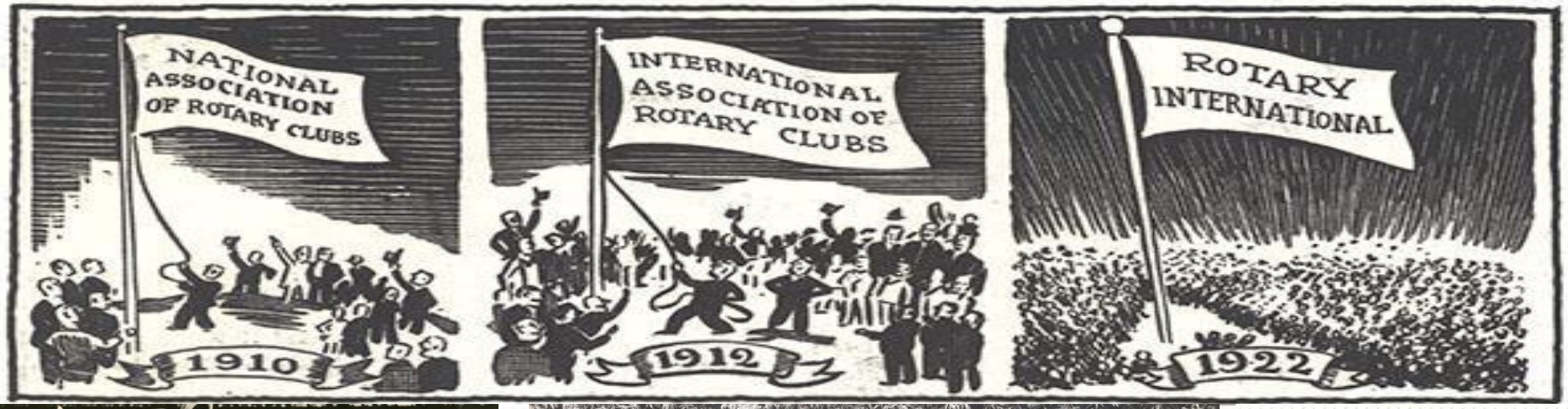

London 1912

Manila 1919

Melbourne 1921

TRF - The Rotary Foundation

- Startades 1917 av förre RI Presidenten **Arch C. Klumph** som en donationsfond med mottot
- **”To do good in the world” .**

- 12 år senare bildades stiftelsen, men först 1947 började TRF verka internationellt.

- Sedan dess har man bidragit med över 3 miljarder USD (ca 25 miljarder SEK) i humanitära projekt med huvudmålet att utrota polio.

Organisation

Sekretariat
Generalsekreterare
John Hewko

Rotary International
President
Styrelse

Årskongress
RI Convention

Kommittéer

Lagråd
vart 3:e år

TRF
The Rotary Foundation

Ca 525
Rotarydistrikt
Distriktsguvernör

Ca 35 000
Rotaryklubbar

Ca 1 200 000
Klubbmedlemmar

Rotary International i världen.

- Francesco Arezzo Från Italien är den 115:e RI presidenten. Hans inoffciella valspråk är: ”Förena er för det goda”!
- Över hälften av RI presidenterna har kommit från USA
- Första svenska RIP var **Ernst G. Breitholtz** från Kalmar 1971-72
- Andra var **Carl-Wilhelm Stenhammar** från Göteborg 2005-06
- Nästa år 2026-27 blir Olayinka Hakeem Babalola från Nigeria.

Rotarynätverket

Medlemmar: Ca 1,2 miljoner medlemmar i Rotary. Tillkommer Rotaract med ca 200 000 medlemmar.

Klubbar: Ca 35 000 . Rotaract ca 10 000.

Distrikt: Ca 525 (Sverige/Lettland 6 distrikt)

Zoner: 34 (Sverige finns i zon 17)

Uppdrag och Vision

- **Our mission:**

We provide service to others, promote integrity, and advance world understanding, goodwill, and peace through our fellowship of business, professional, and community leaders.

- **Vision statement:**

Together, we see a world where people unite and take action to create lasting change — across the globe, in our communities, and in ourselves.

4-fråge provet

Är det sant?

Är det rättvist mot alla som berörs?

Skapar det samförstånd och bättre kamratskap?

Är det till fördel för alla som berörs?

Rotary Sverige

Sveriges första Rotaryklubb bildades i Stockholm av chefen för Stockholms Fondbörs, **Kurt Belfrage** 1926.

Som senare bildade en minnesfond för studier.

Sverige blev det **43:e Rotarylandet** och Stockholm Rotaryklubb den **2.256:e klubben** i världen. Antalet rotarianer i världen var då omkring **125.000**.

Andra klubben bildades i **Göteborg 1927** och den tredje i **Helsingborg 1928**.

PROCEDURHANDBOKEN

Innehåller Grundlags- och styrdokument som är relevanta för Rotary och publiceras vart tredje år efter lagrådet. Den omfattar följande:

- RI:s grundlag
- RI:s stadgar
- Enhetlig grundlag för Rotaryklubbar
- Rekommenderade stadgar för Rotaryklubbar
- Stadgar för Rotary Internationals Rotary Foundation

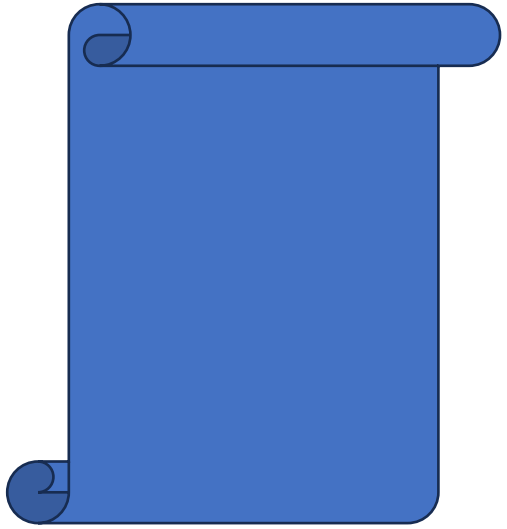

RI MOTTO

- ”Osjälviskt tjänande” och ”Den som är bäst på att hjälpa andra är den som vinner mest”är två motton.

- ”Osjälviskt tjänande”eller ”Service above self” är Rotarys huvudmotto.

ROTARYS KÄRNVÄRDEN

- Gemenskap
- Integritet
- Mångfald
- Service
- Ledarskap

9 CDS

Club & District Support

EAO Europe-Africa-Office Zürich

Zürich (Die) Schweiz

Sari Miettinen

Rotarys betydelse…

1945 organiserade klubbar från 21 länder en konferens i London efter kriget. Det blev föregångaren till FN-organet för kultur och utbildning, **UNESCO**.

1945 hjälpte 49 rotarianer till att upprätta **FN-stadgan**.

Idag tillmäts Rotary som frivilligorganisation den högsta konsultativa statusen av FN:s ekonomiska och sociala råd, **ECOSOC**

Rotary – en av FN:s grundare

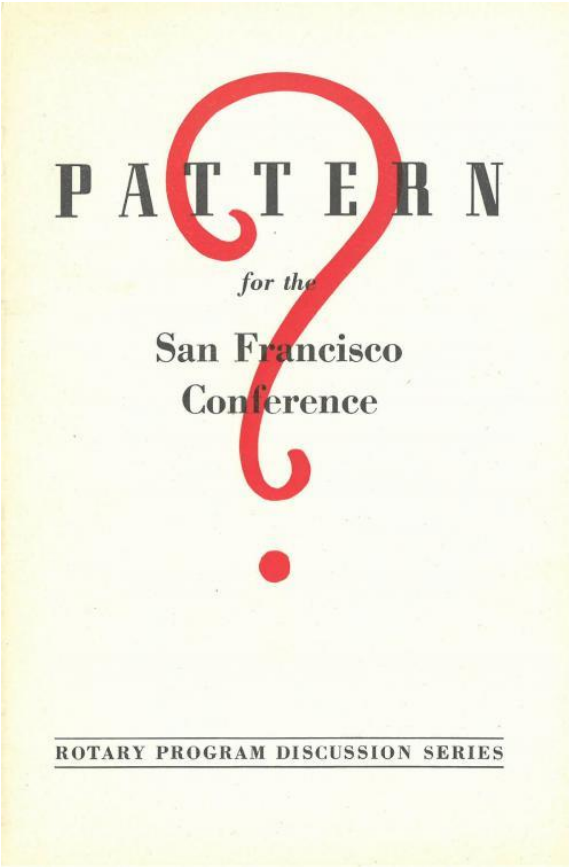

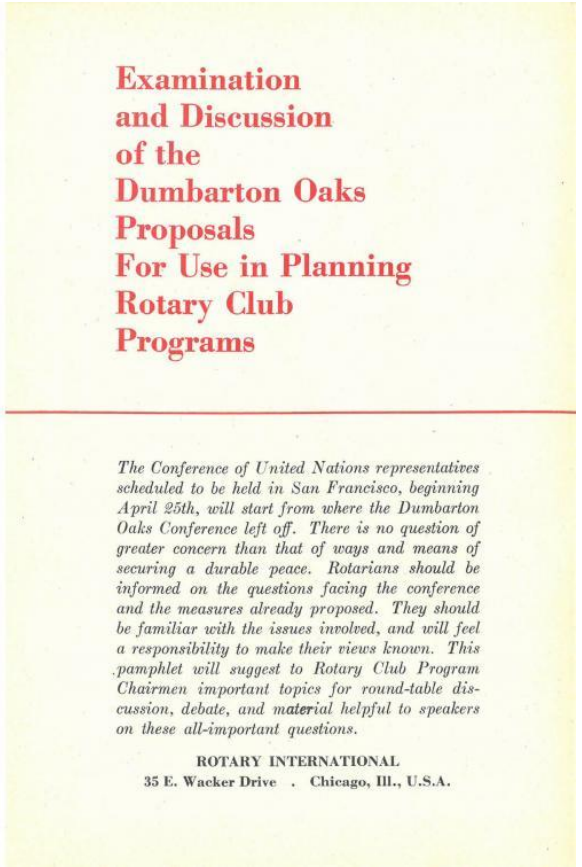

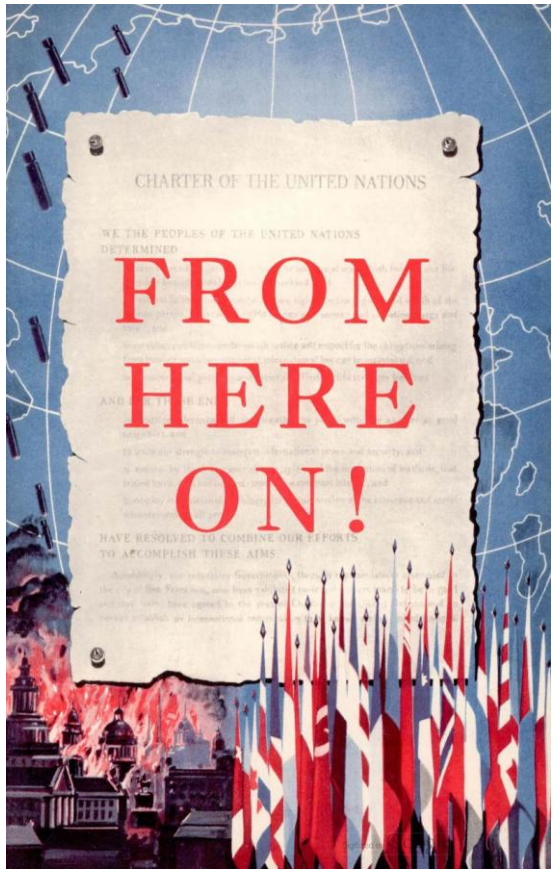

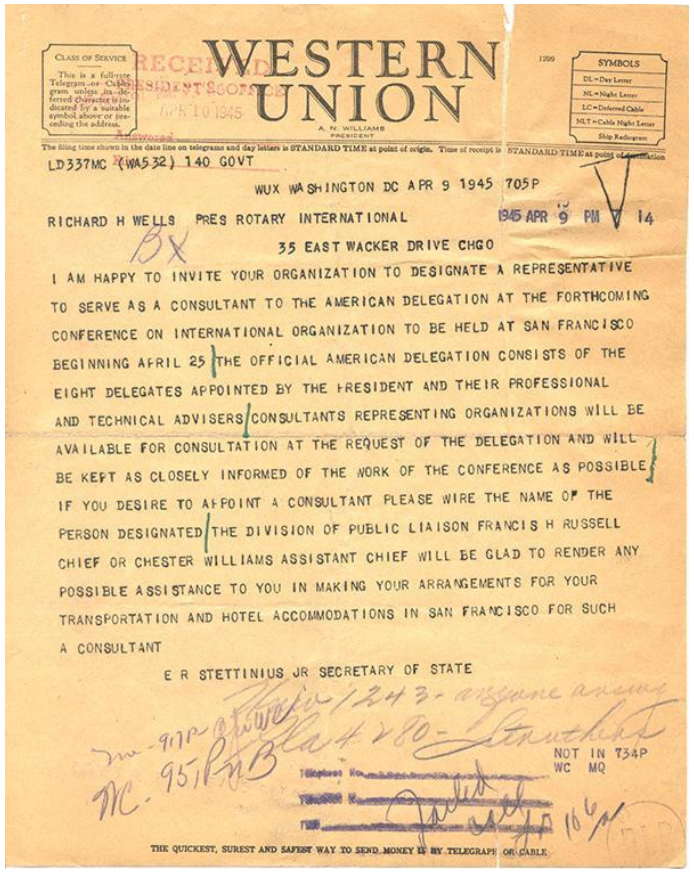

FN firar Rotarydagen varje år för att hedra vår organisations arbete för fred och humanistiska aktiviteter som Rotary och FN har gemensamt!

Våra RI presidenter

24/25 Stephanie Urchick

25/26 Francesco Arezzo

26/27 Olayinka Hakeem Babalola

Våra guvernörer

24/25 Ulla Ståhl

25/26 PeO Kalsson

26/27 Malin Andersson

Vår kommande RI president:

Olayinka Hakeem Babalola

RC Trans Amadi, Nigeria

Vår kommande Guvernör
Malin Andersson
Ängelholm Rotaryklubb

otary

Distrikt 2395

1/7 2024

Rotary

DISTRIKT 2395

Från det leende Hallands saltstänkta stränder,
över Skånes bördiga åkrar och fält
och Kronobergs trolska skogar och sjöar,
till Blekinge där forten speglar sig i Östersjöns glittrande vatten!

Det är vårt distrikt!

Karlskrona af Chapman

Varför är jag med i Rotary?

1. **Välgörenhet - projekt**
2. **Möten och föredrag**
3. **Nätverket – lokalt och internationellt**
4. **Kamratskap**

Rotary @ 120 years

THE MAGIC OF ROTARY

#ROTARY120

SLUT!
FRÅGOR?