Hammenhögs Rotary Klubb
Borrby kyrka 3 april 2024.
Musikafton för Ukraina

Rotary
PEOPLE OF ACTION

Ukrainian Kids friends~helpers

- Musik uttrycker allt det som inte kan sägas med ord och det som inte kan förbli i tystnad, skrev en gång Victor Hugo.
- Det skulle också kunna sägas som att det som sker stort, sker tyst, fast då och då behöver man uppmärksamhet för att göra saker och ting ännu bättre.
- Det kan sägas vara fallet med Hammenhögs Rotaryklubb, som i höstas startade flera projekt för att hjälpa Ukraina.
- Det gäller personer som finns i Sverige men ännu mer den krisdrabbade civilbefolkningen i Kiev med omnejd, främst barn och unga.

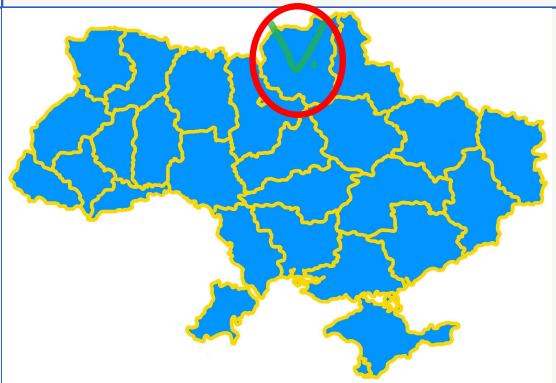

DZVYNOCHOK kindergarten "Little Bell". Its address is: Taras Shevchenko Square, #1, **Ichnia city**, Prylutsky district, Chernihiv region, 16703, Ukraine.

Ungefär 60 barn och 20 vuxna är beroende av vårt stöd. Det ordnas med olika aktiviteter för de äldre, filmkväll, legokväll
För de mindre dagaktiviteter

”Little Bell”

- Ständigt i behov av renovering.

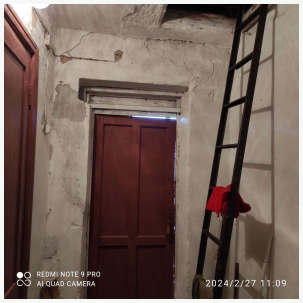

REDMI NOTE 9 PRO
AI QUAD CAMERA
2024/2/26 16:03

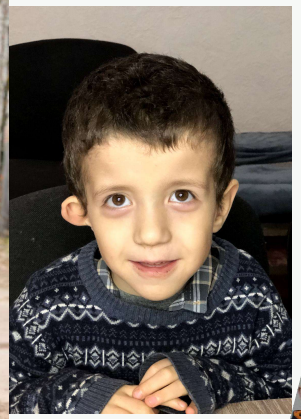

Little Bell – projektet är igång och vi är ett antal Rotary klubbar involverade.

- **Koordinator i Ukraina - Rotary Club Kiev Capital**
- **Rost Lukach,**
- Rotary D2232 Learning Facilitator,
- Executive Director, Peacebuilding Committee Chair

- https://www.facebook.com/Rotary.Kyiv.Capital
- https://www.facebook.com/RotaryInUkraine
- https://www.facebook.com/rostyslav.lukach

Värt att tala om.

- **Engagemang och stöd**
- Vi är några medlemmar som deltagit i det språkkafé som Talentbyrån i Simrishamn varje vecka ordnar för ukrainska deltagare, som här undervisas i svenska.
- De kan inte delta i den ordinarie SFI-undervisningen, då Simrishamns kommun till skillnad mot andra kommuner inte finansierar språkundervisningen.
- I stället har Talentbyrån sökt och fått medel från ett EU-projekt. Tyvärr avslutas detta i och med utgången av mars, varvid de ukrainska deltagarna står utan språkundervisning.

Tack för er gåva till barnen på Little Bell.

ROTARY INTERNATIONAL®

Hur gick det sedan

- Presidenten (2023-2024) Lars Andersson, Hammenhögs Rotaryklubb hälsade alla välkomna till denna musikafton för Ukraina och Lars hade till lika fått äran att vara kvällens konferencier tillsamman med några medhjälpare som kommer att dyka upp under musikstunden.
- Borrby kyrka var fylld till bristningsgränsen (375) och våra Rotary värdar fick arbeta hårt med att finna plats till alla. Det var en överväldigad känsla att få uppleva så stor publik.

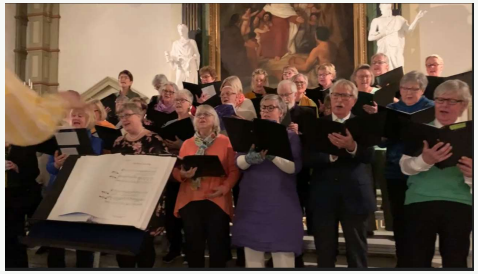

- Elise Einarsdotter, välkänd pianist med rötter just i Borrby.
- Kattja Dragojevic-Nylander, operasångerska.
- Cecilia Kjelldén, blockflöjtist med rötter i Komstad.
- Sisselakören och Körlaget,
- under ledning av Carl-Erik Carlsson från församlingen.
- Samt sångerskor från Ukraina.
- Tamila Suleimanova solo sång.
- Myroslava Romanivk med teamet Kvitka Sniv
- Samtal med Ukrainare från Talentbyrån.
- Våra Ukrainare sjöng deras national sång.

Little Bell

- **Rotary Helps Kids in Ukraine** News-Letter 2024-04-18
- Dear friends! I have some good news for you!

1) **Hammenhögs Rotaryklubb** (D2390) successfully delivered their donation, received at a special Project - Concert in Borrby Church (2024-04-03), to support the repair the preschool **"Little Bell" (Dzvynochok)** in Ichnia city, Ukraine. They faced some issues on the bank processing, but with a quick help of Rotary friends from **Lomma-Bjarred RC (Thank you, friends!)** the money today appeared on our Bank account (see the doc attached).
2) The Gaming Complex producing company will be ready to set up the **THREE new Gaming Complexes** in **the Little Bell** yard next week! **THANKS to our American donor** (**The ORBIT Center** and **Mr. Alex Kopaigora** in dedication to **Mr. Larry Franklin Campion!)**
3) Workers are received more tools and materials and are doing their job in the repair in the premises of **the Little Bell –** see some new photos

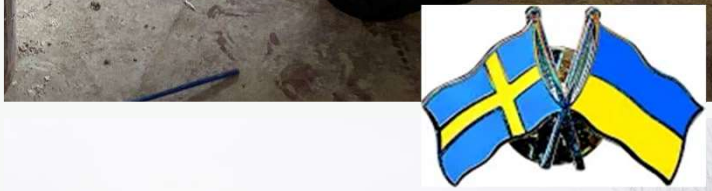

KRUMIX
KM Saten
25kg
KRUMIX
KM Saten

Barbie
Fanta

Sokol camp

Tack internationella vänner-rotaríjcôm för ert stöd!
Patrice Courtney-Stark Erik Lundquist Orust Rotaryklubb @VARBERG BOCKSTEN Rotaryklubb, @Hammenhogs RC Lomma-Bjärred Rotary Club Ротарі в Україні / Rotary in Ukraine
#Rotary #Rotarykyivcapital #RotaryinUkrain #РотарівУкраїні #Sokolcamp
Василь Перепадя
Ігор Вегера
Rostyslav Lukach
Christina Famova
Dirk Lustig
⚙ Betygsätt den här översättningen

18 8 delningar

Rotary Hammenhög Rotaryklubb

Loppis för Ukraina.

Suckarnas gång 27/7 2024.

Alla pengarna går till barn och ungdomsverksamhet.

HAMMENHÖGS ROTARY CLUB SWEDEN

Rotary PEOPLE OF ACTION

Suckarnas gång i Simrishamn

Loppis till förmån för Ukraina
Insamlade saker av medlemmarna i Hammenhögs Rotary Klubb

Hammenhögs Rotaryklubb

Ukrainaprojektet

Period 2023-11-15--2024-09-25

	Givare	Belopp
1	Gåvor egna medlemmar	41 725,00
2	Gåvor externa givare (privatpersoner)	16 350,00
3	U-fonden	27 000,00
4	Konsert i Borrby Kyrka	60 705,00
5	Hyllie Park Talentbyrån	2 000,00
6	Gärsnäs Församling	30 000,00
7	Tomelilla Rotaryklubb	20 540,00
8	Munskänkarna i Simrishamn	29 620,00
9	Loppmarknad	11 839,00
10	Bokförsäljning	5 800,00
	SUMMA	245 579,00

Mottagare	Belopp
2024-04-15 Rotary Club Kyiv Capital (Förskolan Little Bell)	35 130,00
2024-05-17 Rotary Club Kyiv Capital (Förskolan little Bell)	35 050,00
2024-07-22 Rotary Club Kyiv Capital (Rehabilitering krigsdrabbade barn och ungdommar	53 100,00
SUMMA	123 280,00

Kommentar

2	Av beloppet avser 15 750 kr kontanta gåvor till Per-H (70 år)
9	Loppmarknad i egen regi på Suckarnas Gång i Simrishamn
10	Böckerna skänkta av Johan Sjöberg

(Första gåvan erhölls 2023-11-15 från Robert Nilsson och senaste från Munskänkarna 2024-09-23)

Nya Projekt i Ukraina

- **Vi har ständig kontakt med,**
- **Rotary Club Kiev Capital**
- **De jobbar med nya project. För barn och ungdommar.**

Rotary
PEOPLE OF ACTION

Projekt i Sverige
Deltagit i
Språk Cafe för Ukrainare
bosatta i Simrishamn.
Här sommar avslutning med korv grillning

- Ett sammarbete med
- Hylliepark Tallentbyrån

En dag i Skånes Djurpark. Johan Sjöberg bjöd in alla Ukrainare i Skåne med omnejd

Hammenhögs Rotary Klubb bidrog med busstransport av Ukrainare från Simrishamn, Tomelilla och Ystad